

"LAVORI DI ADEGUAMENTO E MESSA IN SICUREZZA PATRIMONIO COMUNALE STRADALE DI VIA GARDESE, VIA PASCOLONE E PARCHEGGIO SCUOLE IN VIA SX EMISSARIO."
CIG:Z3431A5196

COMMITTENTE: COMUNE DI GIACCIANO CON BARUCHELLA
Piazzale G. Marconi, 1
45020 GIACCIANO CON BARUCHELLA - RO

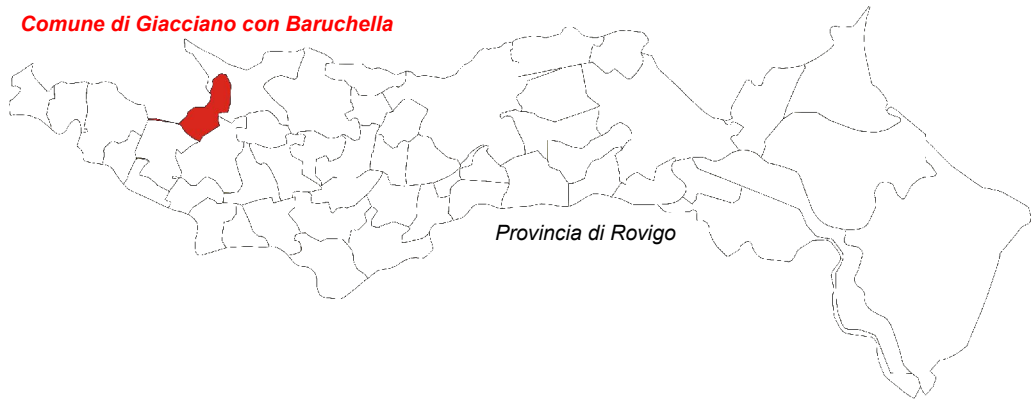

TITOLO
PIANO DI SICUREZZA E COORDINAMENTO
SCHEMI GRAFICI - PARCHEGGIO VIA SX EMISSARIO

data: MAGGIO 2021 scala: COME INDICATO

ARCH. GISELLA LANCIAPRIMA
via Fratelli Cervi 14 - 37138 VERONA
Tel. 045/564134 - Fax 045/564134 - Email: gisella.lanciaprima@libero.it

Sindaco_
Pigaiani Natale

Segretario Comunale_
Dott. Cirillo Giovanni

R.U.P., Progettista e D.L._
Geom. Resini Riccardo

C.S.P. e C.S.E._
Arch. Gisella Lanciaprima

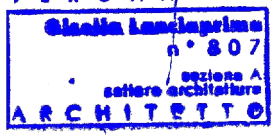
ORDINE
degli
ARCHITETTI
PAESAGGISTI
CONSERVATORI
della Provincia di
Verona

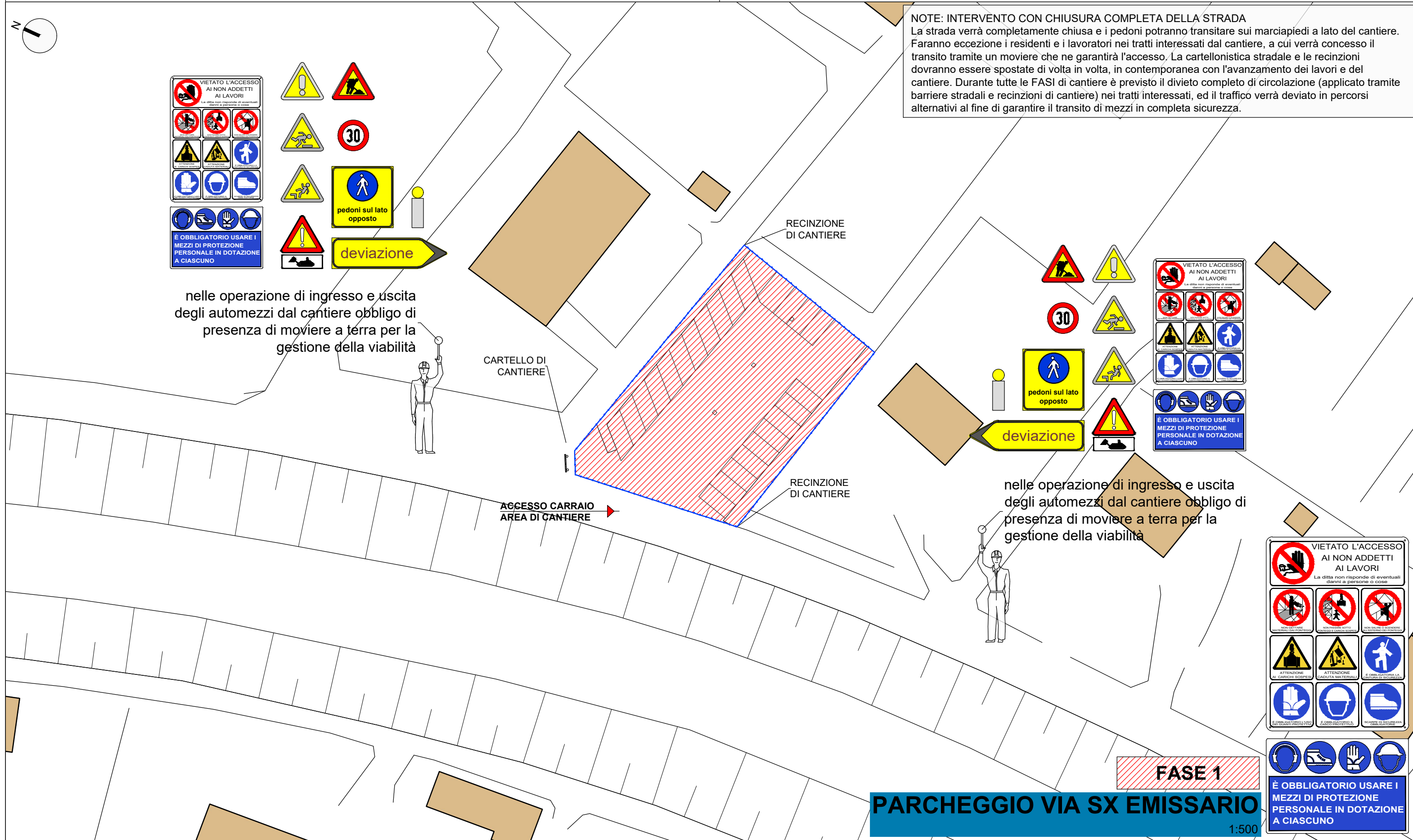

LEGENDA									
	LAVORI IN CORSO		STRETTOIA ASIMMETRICA		LIMITE DI VELOCITA' 30		DIRITTO DI PRECEDENZA		DIREZIONE OBBLIGATORIA
	MEZZI DI LAVORO IN AZIONE		SEMAFORO TEMPORANEO		DIVIETO DI SORPASSO		DARE LA PRECEDENZA		FINE LIMITAZIONI
							PERICOLO GENERICO		PERICOLO DI CADUTA
							PERICOLO DI INCIAMPO		RECINZIONE DI CANTIERE
							BARRIERA STRADALE CON CARTELLONISTICA DI CANTIERE		CONI SPARTITRAFFICO